



COMUNE DI CASAMICCIOLA TERME

PROVINCIA DI NAPOLI

STAZIONE DI CURA, SOGGIORNO E TURISMO

**In esecuzione della Determinazione del Capo Area UTC n. 359 del 5/10/2011 viene indetta
Asta Pubblica per l'affidamento della concessione di spazi pubblicitari su cartelloni presso il muro di ponente del porto di
Casamicciola Terme con diritto di esercitarvi attività
pubblicitaria, mediante affissioni dirette.**

SEZIONE I: AMMINISTRAZIONE GIUDICATRICE

I.1) Denominazione, Indirizzi e Punti di Contatto

Denominazione ufficiale: Comune di Casamicciola Terme (NA) con sede in via Principessa Margherita n. 62;

Punti di contatto: Ufficio Tecnico Comunale – c/o sede comunale in via Princip. Margherita n. 62;

Telefono: 0815072524 – 23 – 85;

Posta Elettronica: lpp@comunecasamicciola.it;

Fax: 0815072557;

Indirizzo internet: www.comunesacamicciola.it;

Il capitolato d'oneri e tutta la documentazione sono disponibili presso: Ufficio Tecnico Comunale – c/o sede comunale in via Principessa Margherita n. 62;

Le offerte vanno inviate a: Comune di Casamicciola Terme - Ufficio Protocollo, via Principessa Margherita n.62, 80074 Casamicciola Terme (NA), seguendo le modalità indicate nel disciplinare di gara;

I.2) Tipo di Amministrazione Aggiudicatrice e Principali Settori di Attività

Amministrazione: Ente Locale;

Attività: servizi ai cittadini;

SEZIONE II: OGGETTO DELL'APPALTO

II.1 Descrizione

II.1.1.) Denominazione conferita all'appalto dall'Amministrazione aggiudicatrice

Procedura aperta/asta pubblica per l'affidamento della concessione di n. 38 spazi pubblicitari complessivi da realizzare in adiacenza al muro di ponente del porto di Casamicciola Terme con diritto di esercitarvi attività pubblicitaria, mediante affissioni dirette;

II.1.2) Tipo di appalto e luogo di esecuzione, luogo di consegna o di prestazione dei servizi

Luogo principale di esecuzione: Molo di ponente del porto di Casamicciola Terme;

II.1.3) L'avviso riguarda: Una concessione di servizi;

II.1.4) Breve descrizione dell'appalto: La concessione consiste nella possibilità di installare cartelloni pubblicitari da montare su telai metallici posti a ridosso del muro del molo di ponente del porto di Casamicciola Terme;

Ogni onere relativo alla costruzione e alla posa in opera dei telai è a totale carico della ditta aggiudicataria che provvederà con propri mezzi e proprio personale;

Gli spazi pubblicitari non possono essere ubicati dal concessionario in luoghi diversi da quelli di cui all'articolo 1 del Capitolato;

Al termine del periodo di concessione i telai metallici ospitanti i cartelloni pubblicitari diventeranno di piena proprietà del Comune di Casamicciola Terme;

II.1.5) CPV

Vocabolario: 79341000-6; 65000000-3;

II.1.6) Divisione in lotti

Gli spazi pubblicitari da assegnarsi in concessione d'uso, avranno dimensione di 5,00 x 2,50, e sono divisi in n. 4 lotti (A-B-C-D):

- Il lotto A è composto da n. 10 spazi pubblicitari;
- Il lotto B è composto da n. 10 spazi pubblicitari;
- Il lotto C è composto da n. 9 spazi pubblicitari;
- Il lotto D è composto da n. 9 spazi pubblicitari;

Per ciascun lotto potrà essere effettuata un'offerta ed ogni partecipante potrà partecipare all'assegnazione di ognuno dei lotti.

II.1.7) Ammissibilità di varianti

NO

II.2) QUANTITATIVO O ENTITA' DELL'APPALTO

II.2.1) Quantitativo o entità totale (a base di gara)

La base d'asta per ciascun lotto è fissata in:

- lotto A euro 10.500,00 annui (oltre IVA);
- lotto B euro 10.500,00 annui (oltre IVA);
- lotto C euro 9.500,00 annui (oltre IVA);
- lotto D euro 9.500,00 annui (oltre IVA).

Sono ammesse solo offerte in aumento sul prezzo fissato a base di gara.

Il valore complessivo delle quattro concessioni, riferito a quattro anni di durata della concessione, nell'ipotesi di proroga di due anni, è di € 160.000,00, oltre IVA

II.2.2) Opzioni

Sì.

II.2.3) Durata dell'appalto o termine di esecuzione

**Via Principessa Margherita, 62 – 80074 Casamicciola Terme
Tel .081/5072587 - Fax 081/5072557**



COMUNE DI CASAMICCIOLA TERME

PROVINCIA DI NAPOLI

STAZIONE DI CURA, SOGGIORNO E TURISMO

Anni 2 (24 mesi);

Per specifiche ragioni di convenienza economica e di pubblico interesse, la concessione potrà essere rinnovata per ulteriori due anni su richiesta del concessionario ed accettazione della stazione appaltante;

SEZIONE III: INFORMAZIONI DI CARATTERE GIURIDICO, ECONOMICO, FINANZIARIO E TECNICO

III.1) Condizioni relative all'appalto

III.1.1) Cauzioni e garanzie richieste

Cauzione pari al 2% dell'importo complessivo a base d'asta per l'intero periodo contrattuale di anni 2, da presentarsi con le modalità di cui al disciplinare di gara. (Per i lotti A e B la cauzione è di € 420,00, per i lotti C e D la cauzione è di € 380,00)

In caso di aggiudicazione dovranno essere presentate la cauzione definitiva e la polizza assicurativa.

III.1.2) Principali modalità di finanziamento e di pagamento e/o riferimenti alle disposizioni applicabili in materia

Vedi articolo 4 del Capitolato

III.1.3) Forma giuridica che dovrà assumere il raggruppamento di operatori economici aggiudicatario dell'appalto

Art. 34 lett. d) e 37 del D.lgs. n. 163 del 12.4.2006 e succ. mod. ed integraz.;

III.1.4) Altre condizioni particolari cui è soggetta la realizzazione dell'appalto

Il canone di concessione, così come definito in sede di gara dovrà essere versato in unica rata anticipata; La prima rata entro 15 giorni dalla sottoscrizione della concessione;

III.2) Condizioni di partecipazione

III.2.1) Situazione personale degli operatori, inclusi i requisiti relativi all'iscrizione nell'albo professionale o nel registro commerciale

Si veda il disciplinare di gara

III.2.2) Capacità economica e finanziaria

Si veda il disciplinare di gara

III.2.3) Capacità tecnica

Si veda il disciplinare di gara

SEZIONE IV: PROCEDURA

IV.1) Tipo di procedura: Asta pubblica.

IV.2) Criteri di aggiudicazione: Massimo rialzo

IV.3) Informazioni di carattere amministrativo

IV.3.2) Pubblicazioni precedenti relative allo stesso appalto

NO

IV.3.4) Termine per il ricevimento delle offerte o delle domande di partecipazione

Data: **12 dicembre 2011, ore 12,00**

IV.3.6) Lingue utilizzabili per la presentazione delle offerte/domande di partecipazione

Italiano

IV.3.7) Periodo minimo durante il quale l'offerente è vincolato alla propria offerta

180 giorni dal termine ultimo per il ricevimento delle offerte;

IV.3.8) Modalità di apertura delle offerte

Data: **14 dicembre 2011, ore 10,30**

Luogo: Ufficio Tecnico Comunale di Casamicciola Terme in via Principessa Margherita n. 62 CASAMICCIOLA TERME (NA).

Persone ammesse ad assistere all'apertura delle offerte: i legali rappresentanti dei concorrenti o i soggetti, uno per ogni concorrente, muniti di specifica delega loro conferita dai legali rappresentanti stessi.

SEZIONE V: ALTRE INFORMAZIONI

V.1.) Trattasi di un appalto periodico

NO

V.2.) Appalto connesso ad un progetto e/o programma finanziato dai fondi comunitari

NO

V.3.) Informazioni complementari

Il presente Bando, integrato dal disciplinare di gara e relativi allegati (modulo per la domanda di partecipazione e dichiarazioni, nonché modulo per l'offerta economica) sono disponibili, insieme al Capitolato ed agli allegati:

Allegato A: Relazione illustrativa con grafici illustrativi

Allegato B: schema di individuazione dei lotti A, B, C, D.

presso l'Ufficio Tecnico Comunale sito alla via Principessa Margherita n. 62 in Casamicciola Terme (NA).



COMUNE DI CASAMICCIOLA TERME

P R O V I N C I A D I N A P O L I

STAZIONE DI CURA, SOGGIORNO E TURISMO

Eventuali chiarimenti possono essere richiesti all' Ufficio Tecnico Comunale sito alla via Principessa Margherita n. 62 in Casamicciola Terme (NA) (tel: 0815072524 – 23 – 85, e-mail: lpp@comunecasamicciola.it, fax: 0815072557).

Responsabile del procedimento è l'ing. Ferdinando Formisano, Capo Area UTC del Comune di Casamicciola Terme.

- Il Comune, senza alcun onere per sé, si riserva la facoltà di richiedere l'eventuale modifica alla posizione degli spazi per particolari esigenze, o per sopravvenute ragioni di pubblico interesse, o per ottemperare a prescrizioni di leggi specifiche o di disposizioni emanate da autorità superiori, purché tali modifiche non siano sostanziali, come previsto dall'art. 8 del Capitolato;

- Si procederà all'aggiudicazione anche in caso di una sola offerta pervenuta, purché conveniente e idonea;

- Ai sensi dell'art. 13 del D.Lgs n. 196/2003 e successive modifiche, si informa che i dati forniti saranno utilizzati esclusivamente per le finalità di cui al presente bando, e gli stessi sono obbligatoriamente richiesti per consentire il regolare svolgimento delle procedure di selezione. I dati potranno essere comunicati a soggetti terzi, pubblici e/o privati, anche tramite sistemi di interconnessione, per il riscontro della loro esattezza o completezza. L'interessato potrà esercitare i diritti di cui all'art. 7 del D.Lgs. n. 196/2003

V.4) PROCEDURE DI RICORSO

V.4.1) Organismo responsabile delle procedure

T.A.R. Campania

V.4.2) Presentazione di ricorso

Informazioni precise sui termini di presentazione di ricorso

Termine di presentazione del ricorso al T.A.R.: 60 (sessanta) giorni, decorrenti dalla conoscenza del provvedimento.

In alternativa, è ammesso il ricorso straordinario al Presidente della Repubblica entro 120 (centoventi) giorni, decorrenti dalla conoscenza del provvedimento.

Casamicciola Terme, 17 novembre 2011

IL RESPONSABILE DEL PROCEDIMENTO

Ing. Ferdinando Formisano



COMUNE DI CASAMICCIOLA TERME

PROVINCIA DI NAPOLI

STAZIONE DI CURA, SOGGIORNO E TURISMO

Asta Pubblica per l'affidamento della concessione di spazi pubblicitari su cartelloni presso il muro di ponente del porto di Casamicciola Terme con diritto di esercitarvi attività pubblicitaria, mediante affissioni dirette.

DISCIPLINARE DI GARA

A - MODALITA' DI INOLTRO DELLE OFFERTE

Le offerte dovranno pervenire, entro il **giorno 12 dicembre 2011 ore 12,00**, in plico chiuso e sigillato con ceralacca o con timbro del concorrente e controfirmato sui lembi di chiusura.

Il plico dovrà contenere due o più buste, ugualmente chiuse e sigillate:

- Busta n. 1, recante la dicitura "documenti per l'ammissibilità alla gara";
- Busta n. 2, recante la dicitura "offerta economica per il Lotto"

Nel caso di partecipazione a più lotti, il concorrente dovrà predisporre distinte buste per l'offerta economica, con indicazione su ciascuna del Lotto per cui si presenta offerta.

Il plico dovrà recare, oltre all'indirizzo del destinatario, il nominativo del mittente e la dicitura "**Offerta per la gara del giorno 14 dicembre 2011 – Asta pubblica per l'affidamento della concessione di spazi pubblicitari su cartelloni presso il muro di ponente del porto di Casamicciola Terme con diritto di esercitarvi attività pubblicitaria, mediante affissioni dirette**", ed essere recapitato al Comune di Casamicciola Terme - Ufficio Protocollo, via Principessa Margherita n.62, 80074 Casamicciola Terme (NA), nel rispetto del termine indicato, in uno dei seguenti modi:

- con raccomandata A.R. o posta celere;
- con consegna a mano o mediante corriere.

Il termine indicato è perentorio e tassativo. Faranno fede d'arrivo entro i termini esclusivamente il timbro e la data apposti dall'Ufficio ricevente. Non si procederà all'apertura dei plichi che non risultino pervenuti entro il termine fissato anche se sostitutivi o aggiuntivi di offerte già pervenute, e/o sui quali non sia stato chiaramente indicato l'oggetto del presente appalto. Il recapito della busta rimane ad esclusivo rischio del mittente, ove per qualsiasi motivo, non escluso il caso fortuito, la forza maggiore ed il fatto di terzi, non giunga a destinazione in tempo utile. Non verrà giustificata l'inosservanza del termine, anche se la stessa fosse determinata da disguidi postali.

B. SOGGETTI AMMESSI

Possono partecipare alla gara i soggetti di cui all'art. 34 D.Lgs. 163/06 e succ. mod. ed integraz., nelle forme di cui all'art. 37 del medesimo D.Lgs. 163/06 ed integraz., nonché concorrenti aventi sede in uno degli Stati dell'Unione Europea. I partecipanti devono essere in possesso dei requisiti di ordine generale, di idoneità professionale e di qualificazione di cui agli artt.38 e 39, ed inoltre non trovarsi in una delle seguenti situazioni:

- non svolgere l'attività di concessionario della gestione del servizio di accertamento e riscossione dell'imposta sulla pubblicità e sulle pubbliche affissioni;
- non aver debiti di natura tributario e/o patrimoniale nei confronti del Comune di Casamicciola Terme;
- possedere i seguenti requisiti di ordine tecnico e economico:
 - avere realizzato nel triennio precedente (2008, 2009 e 2010) un fatturato complessivo di impresa non inferiore ad € 40.000,00, se si partecipa ad un solo lotto, oppure in proporzione al numero di lotti a cui si partecipa fino ad € 160.000,00, se si partecipa a tutti i lotti;
 - avere svolto nell'ultimo triennio (2008, 2009 e 2010) attività pubblicitaria esercitata mediante affissioni dirette analoga a quella oggetto della presente gara.



COMUNE DI CASAMICCIOLA TERME

PROVINCIA DI NAPOLI

STAZIONE DI CURA, SOGGIORNO E TURISMO

E' ammessa la partecipazione in raggruppamento temporaneo di imprese e dei consorzi ordinari di cui all'art. 34, comma 1, lett. d) e lett. e), del D.Lgs 163/06, anche se ancora non costituiti, come previsto all'art. 37, comma 8, del citato decreto.

Ai sensi della normativa vigente sussistono i seguenti divieti:

- 1) partecipazione alla gara di una impresa singola o consorzio in più di un raggruppamento temporaneo, ovvero sia in forma individuale che in raggruppamento (art. 34, comma 1, lettera d) D. Lgs 163/06; in tal caso, si procederà all'**esclusione** sia del raggruppamento che della impresa singola o consorzio;
- 2) partecipazione alla gara di imprese e consorzi consorziati e dei consorzi di cui all'art. 2602 c.c. (art. 34, comma 1, lettera e), D. Lgs 163/06); in tal caso si procederà alla **esclusione** sia del consorzio, sia dei soggetti consorziati (impresa singola e consorzio aderenti al consorzio di cui all'art. 2602 c.c.);
- 3) partecipazione alla gara di consorzi di cui alla legge n. 422/1909 o 443/1985, (art. 34 comma 1, lettera b) D. Lgs 163/06) e imprese consorziate per le quali i consorzi partecipano; in tal caso si procederà all'**esclusione** sia del consorzio sia dei soggetti consorziati;
- 4) partecipazione alla gara del consorzio stabile di cui all'art. 2615 ter c.c. (art. 34, comma 1, lettera c) D. Lgs 163/06) e delle imprese consorziate.

Ai sensi dell'art. 37, comma 9, del D.Lgs 163/06 è vietata qualsiasi modificazione alla composizione dei raggruppamenti e dei consorzi di cui all'art. 34, comma 1, lett. d) ed e), rispetto a quella risultante dall'impegno presentato in sede di offerta. La violazione delle disposizioni di cui al citato art. 37, comporta l'annullamento dell'aggiudicazione o la nullità del contratto, nonché l'esclusione dei concorrenti riuniti in raggruppamento o consorzio ordinario di concorrenti, concomitanti o successivi alle procedure di affidamento relative al medesimo appalto.

Non possono partecipare alla medesima gara imprese che si trovino fra di loro in una delle situazioni di controllo di cui all'art. 2359 del codice civile. In caso di rilevata partecipazione congiunta di imprese controllanti e controllate si procederà all'**esclusione** di entrambe.

E', altresì, vietata l'associazione in partecipazione di cui agli artt. 2549 c.c. e ss. Verranno esclusi inoltre dalla gara i concorrenti per i quali il soggetto aggiudicatore accerta che le relative offerte sono imputabili ad un unico centro decisionale, sulla base di univoci elementi.

Nel caso di ricorso all'istituto dell'**Avvalimento** (art. 49 del D.Lgs 163/06) il concorrente e l'impresa ausiliaria sono responsabili in solido nei confronti del soggetto aggiudicatore in relazione alle prestazioni oggetto del contratto.

Gli obblighi previsti dalla normativa antimafia a carico del concorrente si applicano nei confronti del soggetto ausiliario, in ragione dell'importo dell'appalto posto a base di gara.

Il concorrente può avvalersi di una sola impresa ausiliaria per ciascuna categoria.

Non è consentito, a pena d'esclusione, che della stessa impresa ausiliaria si avvalga più di un concorrente, e che partecipino sia l'impresa ausiliaria che quella che si avvale dei requisiti.

C. DOCUMENTAZIONE DA PRODURRE AI FINI DELL'AMMISSIBILITA' ALLA GARA

La prima busta (da inserire nel plico indicato alla precedente lettera A), sigillata con ceralacca o con timbro dell'impresa e controfirmata sui lembi di chiusura, recante la dicitura "**DOCUMENTI PER L'AMMISSIBILITA' ALLA GARA**" e il nominativo dell'impresa partecipante, dovrà contenere:

1. domanda di partecipazione e dichiarazione in carta semplice, datata e sottoscritta con firma leggibile e per esteso dal legale rappresentante del concorrente, con indicazione dei dati per la corretta individuazione dello stesso (data e luogo di nascita, qualifica) e dell'impresa (denominazione e ragione sociale, sede, partita I.V.A. e Codice Fiscale, numero di telefono e di fax, e-mail), accompagnata da copia fotostatica di un valido documento d'identità del sottoscrittore. Nella domanda, che dovrà essere resa sul modulo **allegato n.1** al presente disciplinare di gara, quale parte integrante e sostanziale, il concorrente dovrà attestare in lingua italiana le clausole in tale sede richiamate che sono:

a) di accettare incondizionatamente le prescrizioni contenute nel capitolato e relativi allegati e nel presente bando di gara e di riconoscere che tutti i documenti di appalto sono sufficienti ed idonei ad individuare

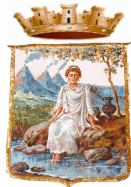

COMUNE DI CASAMICCIOLA TERME

PROVINCIA DI NAPOLI

STAZIONE DI CURA, SOGGIORNO E TURISMO

completamente l'oggetto della concessione e a consentire l'esatta valutazione di tutte le prestazioni e relativi oneri connessi, conseguenti e necessari;

b) di non trovarsi nelle condizioni di divieto di partecipazione alle procedure di affidamento degli appalti, previste dall'art. 37, comma 7, del D.lgs 163/06;

c) che non sussistono rapporti di controllo ex art. 2359 C.C. con altri soggetti;

oppure

che sussistono rapporti di controllo ex art. 2359 C.C. con[*indicare i soggetti*];

d) che la ditta è iscritta al registro delle imprese presso la competente camera di commercio, industria, artigianato e agricoltura di [*indicare provincia di iscrizione, data, numero, specifica attività di impresa e codice di attività*], e che le persone che rappresentano e impegnano legalmente l'impresa sono i Sig.;

[AVVERTENZA: nel caso di imprese individuali devono essere indicati i dati anagrafici e la residenza del titolare, se persona diversa da colui che rende la dichiarazione, e del Direttore Tecnico. Nel caso di società devono essere indicati carica o qualifica, dati anagrafici e residenza del Direttore Tecnico e di: tutti i soci, nel caso di società in nome collettivo; soci accomandatari, nel caso di società in accomandita semplice; tutti gli amministratori muniti di poteri di rappresentanza, per gli altri tipi di società]

e) che l'impresa non si trova in stato di fallimento, di liquidazione coatta o di concordato preventivo e che non esiste un procedimento in corso per la dichiarazione di una di tali situazioni;

f) di essere in possesso [*il titolare se impresa individuale e ciascuno dei soggetti indicati alla "Avvertenza" di cui alla lettera d) negli altri casi*] della cittadinanza italiana o di altro Stato appartenente all'Unione Europea, ovvero della residenza in Italia per gli stranieri imprenditori ed amministratori di società commerciali legalmente costituite, se appartengono a Stati che concedono il trattamento di reciprocità nei riguardi dei cittadini italiani;

g) di non avere [*il titolare se impresa individuale e ciascuno dei soggetti indicati alla "Avvertenza" di cui alla lettera d) negli altri casi*] pendente un procedimento per l'applicazione di una delle misure di prevenzione di cui all'art. 3 della L. 1423/1956, o di una delle cause ostative previste dall'art. 10 della L. 575/1965;

h) di non avere riportato [*per il titolare se impresa individuale e ciascuno dei soggetti indicati alla "Avvertenza" di cui alla lettera d) negli altri casi, nonché per i soggetti cessati dalla carica nel triennio antecedente la data del Bando, qualora l'impresa non dimostri di aver adottato atti o misure di completa dissociazione dalla condotta penalmente sanzionata*] sentenza di condanna passata in giudicato, oppure di applicazione della pena su richiesta ai sensi dell'articolo 444 del codice di procedura penale, per reati gravi in danno dello Stato o della Comunità che incidono sulla affidabilità morale e professionale o per uno o più reati di partecipazione a un'organizzazione criminale, corruzione, frode, riciclaggio, quali definiti dagli atti comunitari citati all'art.45, par.1, direttiva CE 2004/18; **N.B. - Se gli elementi di cui ai punti f, g, h, non sono di piena e diretta conoscenza del dichiarante è necessario che tali dichiarazioni vengano rese dai singoli soggetti con le medesime modalità della presente dichiarazione.**

i) di non aver violato il divieto di intestazione fiduciaria posto all'art. 17 della L. 55/90;

j) di non avere commesso gravi infrazioni debitamente accertate relativamente alle norme in materia di sicurezza e a ogni altro obbligo derivante dai rapporti di lavoro, precisando:

j.1 di avere adempiuto all'interno dell'azienda agli obblighi previsti dalle vigenti normative in materia di sicurezza e, in particolare, di aver provveduto alla nomina del Responsabile del Servizio di Prevenzione e Protezione aziendale e del Medico competente, ove previsto, designati ai sensi del D.Lgs. n. 626/1994;

j.2) che a carico dell'impresa non sussistono violazioni gravi, definitivamente accertate alle norme in materia di contribuzione sociale secondo la legislazione italiana o del paese di residenza e che l'impresa ha aperto le seguenti posizioni previdenziali e assicurative.....

[*indicare la/e sede/i e il/ numero/i matricola di INPS, INAIL, o eventuale altro Ente paritetico, se diverso per categoria, con specificazione della sede di riferimento e, se del caso, i motivi della mancata iscrizione*];



COMUNE DI CASAMICCIOLA TERME

PROVINCIA DI NAPOLI

STAZIONE DI CURA, SOGGIORNO E TURISMO

j.3) di applicare pienamente e integralmente tutte le norme contenute nel contratto collettivo nazionale di lavoro e nei relativi accordi integrativi, applicabili ai lavori oggetto della gara, in vigore per il tempo e nella località in cui si svolgono i lavori; che l'impresa è tenuta all'applicazione del seguente contratto collettivo nazionale di lavoro e che ha la seguente dimensione aziendale..... e di impegnarsi all'osservanza di tutte le norme anzidette anche da parte degli eventuali subappaltatori nei confronti dei loro rispettivi dipendenti;

j.4) *[per le sole cooperative]* di garantire ai soci lavoratori un trattamento economico non inferiore a quello spettante ai lavoratori dipendenti;

k) di non essersi avvalsi di piani di emersione di cui alla Legge 383/2001,

oppure

di essersi avvalsi di piani individuali di emersione già conclusi;

l) che l'impresa non ha commesso irregolarità, definitivamente accertate, rispetto agli obblighi relativi al pagamento delle imposte e tasse secondo la legislazione italiana o quella dello Stato in cui è stabilita;

m) che l'Agenzia delle Entrate Territorialmente competente è la seguente:

n) di non aver debiti di natura tributario e/o patrimoniale nei confronti del Comune di Casamicciola Terme (NA);

o) di non avere subito l'applicazione di una sanzione interdittiva di cui all'art. 9 comma 2 lettera c) del D.Lgs. 08.06.2001 n. 231 o altra sanzione che comporta il divieto di contrarre con la pubblica amministrazione, compresi i provvedimenti interdittivi di cui all'art. 36-bis, comma 1 del D.L. 04/07/2006 n. 223, convertito, con modificazioni, dalla L. 04/08/2006 n. 248;

p) di non aver reso, nell'anno antecedente la data del presente bando di gara, false dichiarazioni in merito ai requisiti e alle condizioni rilevanti per la partecipazione alle procedure di gara, risultanti dai dati in possesso dell'Osservatorio;

q) che l'impresa, in quanto tenuta, è in regola con le norme che disciplinano il diritto al lavoro dei disabili ai sensi della Legge 12.3.1999 n. 68;

oppure

che l'impresa, rientrando nella fascia occupazionale tra 15 e 35 dipendenti, non è tenuta al rispetto delle norme che disciplinano il diritto al lavoro dei disabili, in quanto non ha effettuato nuove assunzioni successivamente al 18 gennaio 2000;

oppure

che l'impresa non è tenuta al rispetto delle norme che disciplinano il diritto al lavoro dei disabili avendo un numero di dipendenti inferiore a 15;

r) di non svolgere l'attività di concessionario della gestione del servizio di accertamento e riscossione dell'imposta sulla pubblicità e sulle pubbliche affissioni;

s) di avere realizzato nel triennio precedente (2008, 2009, 2010) un fatturato globale di impresa non inferiore:

ad € 40.000,00, nel caso di partecipazione ad un solo lotto;

ad € 80.000,00 nel caso di partecipazione a due lotti;

ad € 120.000,00, nel caso di partecipazione a tre lotti;

ad € 160.000,00 nel caso di partecipazione a quattro lotti;

[Nel caso di raggruppamento temporaneo di imprese]: l'impresa capogruppo deve possedere tale requisito in misura non inferiore al 60%, mentre ciascuna mandante nella misura minima del 10%. La somma dei requisiti del raggruppamento deve essere almeno pari a quella richiesta per l'impresa singola];

t) di avere svolto nell'ultimo triennio (2008, 2009, 2010) attività pubblicitaria;

[Nel caso di raggruppamento temporaneo di imprese: l'attività di cui al presente punto t dovrà essere dichiarata dall'impresa capogruppo];

u) di avere avuto nell'ultimo triennio (2008, 2009, 2010) un numero medio di dipendenti pari a *[indicare il numero]*.....



COMUNE DI CASAMICCIOLA TERME

PROVINCIA DI NAPOLI

STAZIONE DI CURA, SOGGIORNO E TURISMO

v) che l'impresa intende subappaltare od affidare in cottimo, ai sensi dell'art. 118 del D.Lgs. 163/2006 i lavori e/o le prestazioni relativi alla installazione e manutenzione degli impianti pubblicitari *[indicare quali]*

[Attenzione: la mancata dichiarazione di subappalto comporterà la mancata autorizzazione al subappalto];

w) di essere a conoscenza dell'obbligo di depositare presso il soggetto aggiudicatore, nel caso di aggiudicazione, il contratto di subappalto, almeno venti giorni prima dell'inizio delle relative lavorazioni, e di trasmettere al medesimo copia delle fatture debitamente quietanzate relative ai pagamenti corrisposti al subappaltatore o cottimista, con l'indicazione delle ritenute di garanzia effettuate, entro venti giorni dalla data di ciascun pagamento effettuato;

x) di essere consapevole che non potrà subappaltare i lavori e/o le prestazioni se non quelli dichiarati alla precedente lett. v);

y) *[per le sole Cooperative e consorzi di cooperative]*: di essere iscritta/o all'albo di cui al DM 23.06.2004 dal..... con numero, sezione.....;

z) *[per i soli gruppi europei di interesse economico]*: che il gruppo è iscritto al registro delle imprese ex art.3 del D.Lgs. 23.7.1991, n. 240.....;

aa) *[per i soli consorzi di cui all'art.34, comma 1, lett. b) e lett. c), del D. Lgs 163/06]*: che il consorzio concorre per i consorziati *[indicare quali]*, di cui si allegano le presenti dichiarazioni limitatamente ai punti b, c, d,e, f, g, h, i, j, k, l, m, n, o, p, q, r, u, y, aa, cc;

bb) *[per i consorzi di cui all'art. 34 lett. c) ed e) del D. Lgs 163/06]*: che le imprese consorziate sono *[fornire elenco completo]*:.....;

cc) di essere consapevole che, ai sensi dell'art. 76 del D.P.R. 28 dicembre 2000, n. 445, la dichiarazione mendace è punita ai sensi del Codice Penale e delle leggi speciali in materia.

Nel caso di raggruppamenti temporanei di concorrenti o di consorzi di cui all'art.34 comma 1, rispettivamente lett. d) e lett. e), D.Lgs 163/06, anche non costituiti: tutte le imprese devono produrre la dichiarazione ad eccezione di quanto richiesto alla lettera v (subappalto), che deve essere fatta dalla sola impresa capogruppo.

Nel caso di consorzi di cui all'art. 34 comma 1) lett. b) e c) D.Lgs 163/06, dovranno indicare per quali consorziati il consorzio concorre. Qualora il consorzio individui quale esecutore dei lavori un altro consorzio ad esso consorziato, sarà fatto obbligo a quest'ultimo di indicare il nominativo delle imprese esecutrici. Le imprese ed i consorzi individuati quali esecutori dovranno obbligatoriamente presentare la dichiarazione di cui al punto 1, limitatamente alle lettere b, c, d,e, f, g, h, i, j, k, l, m, n, o, p, q, r, u, y, aa, cc;

2. cauzione provvisoria pari al 2% dell'importo del lotto di riferimento, a garanzia della sottoscrizione della concessione/contratto, costituita in uno dei modi di seguito indicati:

a) mediante versamento della somma di denaro presso la Tesoreria comunale;

b) fideiussione bancaria;

c) fideiussione assicurativa;

d) fideiussione rilasciata da intermediari finanziari iscritti nell'elenco speciale di cui all'art. 107 del D. Lgs. n. 385/93 che svolgono in via esclusiva o prevalente attività di rilascio garanzie, a ciò autorizzati dal Ministero del Tesoro Bilancio e Programmazione Economica, autorizzazione che, deve essere presentata, in copia, resa conforme con le modalità di cui al DPR 445/00, unitamente alla polizza.

La causale da riportare: "Cauzione provvisoria per l'affidamento della concessione di spazi pubblicitari su cartelloni presso il muro di ponente del porto di Casamicciola Terme con diritto di esercitarvi attività pubblicitaria, mediante affissioni dirette. Lotto ...";

La cauzione provvisoria prestata mediante fideiussione bancaria, assicurativa o rilasciata da intermediari finanziari dovrà prevedere espressamente le condizioni indicate all'art. 75 comma 4, del D.Lgs. 163/2006 (la rinuncia al beneficio della preventiva escussione del debitore principale, la rinuncia all'eccezione di cui all'articolo 1957, comma 2, del codice civile, nonché l'operatività della garanzia medesima entro quindici giorni, a semplice richiesta scritta della stazione appaltante).



COMUNE DI CASAMICCIOLA TERME

PROVINCIA DI NAPOLI

STAZIONE DI CURA, SOGGIORNO E TURISMO

La garanzia deve avere validità di 180 giorni dalla data di presentazione dell'offerta e deve essere corredata dall'impegno del fideiussore a rilasciare la garanzia definitiva qualora l'offerente risultasse aggiudicatario. Nel caso in cui la cauzione provvisoria sia prestata con le modalità di cui al punto a), la stessa dovrà essere accompagnata dall'impegno di un fideiussore a rilasciare la cauzione definitiva di cui all'art.113 del D.Ls 163/06.

I raggruppamenti temporanei e i consorzi di cui all'art. 34, comma 1, lettere d), ed e), del D.Lgs 163/06, non ancora costituiti dovranno produrre la cauzione provvisoria intestata espressamente a tutte le imprese che faranno parte del raggruppamento o consorzio. La cauzione provvisoria dovrà essere, altresì, sottoscritta da tutte le imprese che faranno parte del raggruppamento.

Qualora si partecipi alla gara per più di un lotto dovranno essere prodotte distinte cauzioni.

3. Il Capitolato e i relativi allegati, sottoscritti in ogni pagina, per accettazione, dal Legale rappresentante dell'impresa partecipante. In caso di raggruppamento temporaneo di imprese la sottoscrizione dovrà essere effettuata da parte del legale rappresentante di ciascuna impresa partecipante al raggruppamento.

4. Per le sole associazioni temporanee di concorrenti o per consorzio ordinario di cui all'art.34, lett. e) del D.Lgs 163/2006:

- **se già costituiti**: il mandato, in originale o copia autenticata, conferito all'impresa capogruppo dal/i mandante/i risultante da scrittura privata autenticata, e relativa procura, conformi alle prescrizioni di cui all'art. 37, comma 14 e 15 del D.Lgs 163/06;

[o in alternativa]

- **se non costituiti**: apposita dichiarazione sottoscritta, con cui le imprese, capogruppo e mandanti, si impegnano, in caso di aggiudicazione della gara, a conferire mandato collettivo speciale con rappresentanza ad una di esse, qualificata come capogruppo, che firmerà per accettazione la medesima dichiarazione e stipulerà il contratto in nome e per conto proprio e delle mandanti. La dichiarazione potrà essere resa in calce alla dichiarazione indicata al numero 1) resa dall'impresa qualificata come capogruppo, fermo restando che deve essere sottoscritta dalla capogruppo e da tutte le mandanti. Nella dichiarazione dovranno, altresì, essere indicate le quote di partecipazione al raggruppamento, al fine di consentire al soggetto aggiudicatario di procedere alla verifica del possesso dei requisiti.

Nel caso in cui le imprese in possesso dei requisiti generali di cui all'art.38 del D.Lgs 163/2006, risultino carenti dei requisiti di carattere economico, finanziario, tecnico ed organizzativo richiesti dal bando, vogliano partecipare alla gara utilizzando **l'istituto dell'avvalimento**, potranno soddisfare tale loro esigenza presentando, nel rispetto delle prescrizioni del DPR 445/2000, la seguente documentazione - una dichiarazione dell'impresa concorrente, verificabile ai sensi dell'art. 48 del D.Lgs. 163/2006, attestante l'avvalimento dei requisiti necessari per la partecipazione alla gara, con specifica indicazione dei requisiti stessi e dell'impresa ausiliaria;

- una dichiarazione sottoscritta dall'impresa ausiliaria attestante il possesso, da parte di quest'ultima, dei requisiti generali di cui all'art. 38 del D.Lgs. 163/2006;

- una dichiarazione sottoscritta dall'impresa ausiliaria con cui quest'ultima si obbliga verso il concorrente e verso il soggetto aggiudicatario a mettere a disposizione per tutta la durata dell'appalto le risorse necessarie di cui è carente il concorrente;

- una dichiarazione sottoscritta dall'impresa ausiliaria con cui questa attesta che non partecipa alla gara in proprio, o associata, o consorziata, ai sensi dell'art. 34 del D.Lgs. 163/2006 né si trova in una situazione di controllo di cui all'art. 34, comma 2, dello stesso decreto con una delle altre imprese che partecipano alla gara;

- il contratto, in originale o copia autentica, in virtù del quale l'impresa ausiliaria si obbliga nei confronti del concorrente a fornire i requisiti e a mettere a disposizione le risorse necessarie per tutta la durata dell'appalto.

Ai sensi dell'art. 49, comma 7, si precisa che è ammessa la possibilità di utilizzare l'avvalimento esclusivamente per integrare il possesso dei requisiti tecnici e/o economici richiesti al punto 1, lettere



COMUNE DI CASAMICCIOLA TERME

PROVINCIA DI NAPOLI

STAZIONE DI CURA, SOGGIORNO E TURISMO

s) e t) della lettera A “Documenti per l’ammissibilità alla gara” per una percentuale non superiore al 50% rispetto a quanto previsto per ciascun requisito.

D. OFFERTA ECONOMICA

La seconda busta (da inserire nel plico indicato alla precedente lettera A), debitamente chiusa e sigillata, pena l’esclusione dalla gara, con ceralacca o con timbro dell’impresa e controfirmata sui lembi di chiusura, recante la dicitura “OFFERTA ECONOMICA PER IL LOTTO.... ” e il nominativo dell’impresa partecipante, dovrà contenere l’offerta economica redatta in competente bollo (utilizzando il modulo allegato n.2 al presente disciplinare di gara), espressa attraverso l’indicazione del prezzo del canone annuo offerto per il lotto.

Tali importi dovranno intendersi comprensivi dell’aumento offerto rispetto alla base di gara e al netto dell’IVA.

L’offerta economica è ammessa esclusivamente al rialzo. Non saranno prese in considerazione offerte alla pari o al ribasso, rispetto alla base d’asta. L’importo deve essere espresso sia in cifre che in lettere; in caso di discordanza tra l’importo indicato in cifre e quello in lettere, sarà ritenuto valido quello più vantaggioso per il concedente. Offerte anche indirettamente subordinate a riserve e/o condizioni verranno escluse.

L’offerta dovrà essere sottoscritta con firma leggibile e per esteso dall’offerente.

Nel caso di raggruppamento temporaneo di imprese o di consorzi ordinari di cui all’art.34, lett. e) non ancora costituiti l’offerta deve essere sottoscritta, a pena di esclusione, dai legali rappresentanti di tutte le imprese partecipanti al raggruppamento o al consorzio.

Deve essere, inoltre, specificato, ai sensi dell’art. 37, comma 4, quali prestazioni previste dall’affidamento oggetto della presente gara verranno svolte dai singoli operatori economici del RTI o del consorzio.

Nella busta contenente l’offerta non devono essere inseriti altri documenti.

Qualora s’intenda partecipare a più lotti dovranno essere presentate distinte offerte ciascuna delle quali contenute in buste distinte, da inserire nel medesimo plico di cui alla lettera A “Modalità di inoltro delle offerte”.

E. MODALITA’ DI SVOLGIMENTO DELLE OPERAZIONI DI GARA

La presente concessione non rientra nel campo di applicazione del D.Lgs 163/2006, fatta salva la parte del codice espressamente richiamata nei documenti di gara.

L’affidamento della concessione avverrà mediante procedura aperta, ai sensi dell’art. 54 del D.lgs 163/2006.

La gara avrà inizio il **giorno 14 dicembre 2011, ore 10.30** in seduta pubblica presieduta dal RUP, ing. Ferdinando Formisano, Capo Area UTC, o da altra persona delegata, che provvederà alla verifica del possesso dei requisiti e della regolarità della documentazione prodotta.

Il Presidente di gara procederà quindi all’apertura delle buste contenenti l’offerta economica relative al lotto A, dando lettura dei canoni offerti e aggiudicando in via provvisoria la concessione del lotto A al concorrente che avrà offerto il prezzo più alto.

In caso di offerte massime di medesimo importo si procederà con sorteggio.

Seguirà, con la stessa procedura, l’esame delle offerte economiche e l’aggiudicazione provvisoria per la concessione del lotto B, successivamente del lotto C ed infine del lotto D.

Per partecipare alla gara dovranno essere presentate tutte le dichiarazioni, certificazioni e documentazioni previste nel Bando di Gara, con le modalità ivi descritte.

La mancanza dei requisiti previsti dal Bando, o il mancato rispetto delle modalità previste espressamente a pena di esclusione, comporterà l’esclusione dalla gara.

E’ fatta salva la facoltà per la Stazione Appaltante di richiedere, senza far luogo all’esclusione dalla gara, eventuali integrazioni e/o chiarimenti, compatibilmente all’irregolarità riscontrata ed ai tempi del procedimento e sempre che l’onere di produzione

documentale o dichiarativo, con riferimento ad ogni singola dichiarazione o documento, sia stato almeno in parte adempiuto.



COMUNE DI CASAMICCIOLA TERME

PROVINCIA DI NAPOLI

STAZIONE DI CURA, SOGGIORNO E TURISMO

Ai sensi dell'art. 77 del D.Lgs. n. 163/2006 e s.m.i., l'esito della procedura di individuazione del concessionario dei servizi in parola verrà reso noto mediante pubblicazione all'Albo Pretorio comunale

F. VERIFICHE PRELIMINARI E STIPULAZIONE DEL CONTRATTO

La Stazione Appaltante procederà d'ufficio al controllo delle dichiarazioni effettuate dagli aggiudicatari ad eccezione dei requisiti indicati ai punti 1.s e 1.t della lettera C "Documenti per l'ammissibilità alla gara" per il quale l'aggiudicatario dovrà produrre entro 10 giorni dal ricevimento della richiesta:

▪dichiarazioni annuali I.V.A. o dei bilanci, a comprova del possesso del fatturato globale d'impresa riferito al triennio 2008-09-10;

▪idonea documentazione atta a comprovare l'attività pubblicitaria esercitata mediante affissioni dirette analoga a quella oggetto della presente gara.

L'aggiudicazione vincola immediatamente i concorrenti mentre si procederà alla sottoscrizione della concessione-contratto dopo che saranno state compiute le verifiche delle dichiarazioni prodotte in sede di gara e sempre che non venga accertato a carico degli aggiudicatari alcun limite o impedimento a contrattare.

Prima della sottoscrizione della concessione-contratto l'aggiudicatario dovrà produrre la cauzione definitiva. Nel caso in cui i firmatari dell'offerta siano procuratori le cui identità e poteri non risultino dal certificato della C.C.I.A.A., dovrà essere trasmessa anche la relativa procura notarile, in originale o copia autenticata, in competente bollo.

Nel caso in cui risulti aggiudicatario un raggruppamento temporaneo di imprese o un consorzio ordinario di cui all'art.34, lett.d) e lett. e) del D.Lgs 163/2006 non ancora costituito, dovranno essere prodotti, altresì, il mandato speciale con rappresentanza e la procura, con la forma e le modalità di cui all'art. 37, comma 8 del D.Lgs. n.163/06 citato.

E' vietata qualsiasi modificazione dei concorrenti rispetto a quella risultante dall'impegno presentato in sede di gara.

La concessione-contratto verrà stipulata per scrittura privata. Ad ogni lotto corrisponde una distinta ed autonoma concessione-contratto alla quale corrisponde una distinta ed autonoma regolamentazione da formalizzarsi con atto distinto.

Tutte le spese inerenti alla sottoscrizione della concessione-contratto, nonché quelle da esso dipendenti e conseguenti, compresa la registrazione, saranno a carico dell'impresa aggiudicataria.

L'aggiudicatario dovrà produrre la documentazione richiesta e presentarsi alla sottoscrizione della concessione-contratto nei termini perentori che verranno assegnati dalla Stazione Appaltante.

Qualora l'aggiudicatario non risultasse in possesso dei requisiti dichiarati, ricusasse di produrre la documentazione o di stipulare il contratto nei termini stabiliti, la Stazione Appaltante, previa pronuncia di decadenza, si riserva di aggiudicare l'affidamento del lotto al secondo classificato.

G. TRATTAMENTO DATI PERSONALI

Tutte le informazioni comunicate dall'Amministrazione Comunale dai soggetti concorrenti inerenti alla presente procedura potranno essere sottoposte al trattamento, manuale o informatizzato, al fine di gestire la procedura di aggiudicazione, di ottenere le informazioni statistiche e comunque per adempiere a specifici obblighi di legge ai sensi e per gli effetti del D. Lgs. 196/03.

Casamicciola Terme, 17 novembre 2011

Il RUP - Capo Area U.T.C.
Ing. Ferdinando Formisano



COMUNE DI CASAMICCIOLA TERME

PROVINCIA DI NAPOLI

STAZIONE DI CURA, SOGGIORNO E TURISMO

Allegato n.1 del Disciplinare di gara

Asta Pubblica per l'affidamento della concessione di spazi pubblicitari su cartelloni presso il muro di ponente del porto di Casamicciola Terme con diritto di esercitarvi attività pubblicitaria, mediante affissioni dirette.

DOMANDA DI PARTECIPAZIONE E DICHIARAZIONE

della Ditta _____ con sede in _____ (Prov. _____)
Via _____ n. _____ Cap _____
C.F. n. _____ P.I. n. _____
Tel. n. _____ / _____ Fax n. _____ / _____,
e-mail _____;

che partecipa in qualità di: *[barrare l'ipotesi che interessa]*

impresa singola

raggruppamento di impresa con *[specificare le imprese che faranno parte del raggruppamento e indicare quella che verrà designata capogruppo]*:

_____;

DICHIARA

a. di accettare incondizionatamente le prescrizioni contenute nel capitolato e relativi allegati e nel presente bando di gara e di riconoscere che tutti i documenti di appalto sono sufficienti ed idonei ad individuare completamente l'oggetto della concessione e a consentire l'esatta valutazione di tutte le prestazioni e relativi oneri connessi, conseguenti e necessari;

b. di non trovarsi nelle condizioni di divieto di partecipazione alle procedure di affidamento degli appalti, previste dall'art. 37, comma 7, del D.Lgs 163/06;

c. *[barrare l'ipotesi che interessa]*:

c.1 che non sussistono rapporti di controllo ex art. 2359 C.C. con altri soggetti;

c.2 che sussistono rapporti di controllo ex art. 2359 C.C. con *[indicare i soggetti]*:

_____;

d. che la ditta è iscritta al registro delle imprese presso la competente camera di commercio, industria, artigianato e agricoltura di *[indicare la provincia, il numero e la data di iscrizione]*:

per attività di: _____



COMUNE DI CASAMICCIOLA TERME

PROVINCIA DI NAPOLI

STAZIONE DI CURA, SOGGIORNO E TURISMO

e che le persone delegate a rappresentare e impegnare legalmente l'impresa sono i Signori:

[Nel caso di imprese individuali devono essere indicati i dati anagrafici e la residenza del titolare, se persona diversa da colui che rende la dichiarazione e del direttore Tecnico. Nel caso di società devono essere indicati carica o qualifica, dati anagrafici e residenza del Direttore Tecnico e di: tutti i soci, nel caso di società in nome collettivo; soci accomandatari, nel caso di società in accomandita semplice; tutti gli amministratori muniti di poteri di rappresentanza, per gli altri tipi di società]:

_____;

e. che l'impresa non si trova in stato di fallimento, di liquidazione coatta o di concordato preventivo e che non esiste un procedimento in corso per la dichiarazione di una di tali situazioni;

f. che il sottoscritto legale rappresentante ed i soggetti indicati al punto d) sono in possesso della cittadinanza italiana o di altro Stato appartenente all'Unione Europea *[indicare quale]* _____, ovvero della residenza in Italia per gli stranieri imprenditori ed amministratori di società commerciali legalmente costituite, se appartengono a Stati che concedono il trattamento di reciprocità nei riguardi dei cittadini italiani;

g. che il sottoscritto legale rappresentante e i soggetti indicati al punto d) non hanno pendenti procedimenti per l'applicazione di una delle misure di prevenzione di cui all'art. 3 della L. 1423/1956 o di una delle cause ostative previste dall'art. 10 della L. 575/1965;

h. che a carico del sottoscritto legale rappresentante e dei soggetti indicati al punto d) non sussistono sentenze di condanna passate in giudicato, oppure di applicazione della pena su richiesta, ai sensi dell'articolo 444 del codice di procedura penale, per reati gravi in danno dello Stato o della Comunità che incidono sulla affidabilità morale e professionale o per uno o più reati di partecipazione a un'organizzazione criminale, corruzione, frode, riciclaggio, quali definiti dagli atti comunitari citati all'art. 45, par.1, direttiva CE 2004/18;

[da compilare nel caso di soggetti ricoprenti cariche di cui al punto d) cessati dalle suddette cariche nel triennio antecedente la data del presente bando]:

che non sussistono tali sentenze a carico dei soggetti cessati dalla carica nel triennio antecedente la data del presente bando *[indicare i dati anagrafici, carica e data di cessazione di tali soggetti]*



COMUNE DI CASAMICCIOLA TERME

PROVINCIA DI NAPOLI

STAZIONE DI CURA, SOGGIORNO E TURISMO

_____;

di aver adottato atti o misure di completa dissociazione dalla condotta penalmente sanzionata dei soggetti cessati dalla carica nel triennio antecedente la data del presente bando [indicare i dati anagrafici, carica e data di cessazione di tali soggetti oltre al tipo ed estremi dell'atto adottato]:

_____;

N.B. Se il possesso degli elementi di cui ai punti f, g, h, da parte dei soggetti di cui al punto d) diversi dal dichiarante non sono di piena e diretta conoscenza del dichiarante è necessario che tali dichiarazioni vengano rese dai singoli soggetti con le medesime modalità.

i. di non aver violato il divieto di intestazione fiduciaria posto all'art. 17 della L. 55/90;

j. che l'impresa non ha commesso gravi infrazioni debitamente accertate alle norme in materia di sicurezza e a ogni altro obbligo derivante dai rapporti di lavoro, precisando:

j.1 di aver adempiuto all'interno della propria azienda agli obblighi previsti dalle vigenti normative in materia di sicurezza e, in particolare, di aver provveduto alla nomina del Responsabile del Servizio di Prevenzione e Protezione aziendale e del Medico competente, ove previsto, designati ai sensi del D. Lgs. n. 626/1994;

j.2 che a carico dell'impresa non sussistono violazioni gravi, definitivamente accertate, alle norme in materia di contribuzione sociale secondo la legislazione italiana o del paese di residenza;

j.3 che l'impresa applica pienamente e integralmente tutte le norme contenute nel contratto collettivo nazionale di lavoro e nei relativi accordi integrativi, applicabili ai lavori del presente appalto, in vigore per il tempo e località in cui si svolgono gli stessi, e, in particolare:

Categoria e data del contratto _____

DIMENSIONE AZIENDALE

- | | | |
|--------------------------------------|-------------------------------------|-----------------------------------|
| <input type="checkbox"/> 0 | <input type="checkbox"/> da 16 a 50 | <input type="checkbox"/> da 1 a 5 |
| <input type="checkbox"/> da 51 a 100 | <input type="checkbox"/> da 6 a 15 | <input type="checkbox"/> oltre |

e che si impegna all'osservanza di tutte le norme anzidette anche da parte degli eventuali subappaltatori nei confronti dei loro rispettivi dipendenti;

j.4 [per le sole cooperative] che garantisce ai soci lavoratori un trattamento economico non inferiore a quello spettante ai lavoratori dipendenti;

k. [barrare l'ipotesi che interessa]:

k.1 di non essersi avvalsa di piani di emersione di cui alla L. 383/2001;

k.2 di essersi avvalsa di piani individuali di emersione di cui alla L. 383/2001 già conclusi;

l. di non avere commesso irregolarità, definitivamente accertate, rispetto agli obblighi relativi al pagamento delle imposte e tasse secondo la legislazione italiana o quella dello Stato in cui è stabilita;

m. che l'Agenzia delle Entrate Territorialmente competente è la seguente:

_____;

n. di non aver debiti di natura tributario e/o patrimoniale nei confronti del Comune di Casamicciola Terme (NA);

o. di non avere subito l'applicazione di una sanzione interdittiva di cui all'art. 9 comma 2 lettera c) del D.Lgs. 08.06.2001 n. 231 o altra sanzione che comporta il divieto di contrarre con la pubblica



COMUNE DI CASAMICCIOLA TERME

PROVINCIA DI NAPOLI

STAZIONE DI CURA, SOGGIORNO E TURISMO

amministrazione, compresi i provvedimenti interdettivi di cui all'art. 36-bis, comma 1 del D.L. 04/07/2006 n. 223, convertito, con modificazioni, dalla L. 04/08/2006 n. 248;

p. di non aver reso, nell'anno antecedente la data del presente bando di gara, false dichiarazioni in merito ai requisiti e alle condizioni rilevanti per la partecipazione alle procedure di gara;

q. *[barrare l'ipotesi che interessa]:*

q.1 che l'impresa, in quanto tenuta, è in regola con le norme che disciplinano il diritto al lavoro dei disabili ai sensi della Legge 12.3.1999 n. 68;

q.2 che l'impresa, rientrando nella fascia occupazionale tra 15 e 35 dipendenti, non è tenuta al rispetto delle norme che disciplinano il diritto al lavoro dei disabili, in quanto non ha effettuato nuove assunzioni successivamente al 18 gennaio 2000;

q.3 che l'impresa non è tenuta al rispetto delle norme che disciplinano il diritto al lavoro dei disabili avendo un numero di dipendenti inferiore a 15;

r. di non svolgere l'attività di concessionario della gestione del servizio di accertamento e riscossione dell'imposta sulla pubblicità e sulle pubbliche affissioni;

s. avere realizzato nel triennio precedente (2008, 2009 e 2010) un fatturato globale di impresa non inferiore:

ad € 40.000,00, nel caso di partecipazione ad un solo lotto;

ad € 80.000,00 nel caso di partecipazione a due lotti;

ad € 120.000,00, nel caso di partecipazione a tre lotti;

ad € 160.000,00 nel caso di partecipazione a quattro lotti;

[Nel caso di raggruppamento temporaneo di imprese]:

che l'impresa capogruppo possiede tale requisito in misura non inferiore al 60%, e ciascuna mandante nella misura minima del 10% e che la somma dei requisiti del raggruppamento è almeno pari a quella richiesta per l'impresa singola;

t) di avere svolto nell'ultimo triennio (2008, 2009 e 2010) attività pubblicitaria: *[indicare il committente, la durata contrattuale e l'importo]*

_____;

[Nel caso di raggruppamento temporaneo di imprese: l'attività di cui al presente punto t dovrà essere dichiarata dall'impresa capogruppo];

u) di avere avuto nell'ultimo triennio (2008, 2009 e 2010) un numero medio di dipendenti pari a *[indicare il numero]* _____;

v) che intende subappaltare od affidare in cottimo, ai sensi dell'art. 118 del D.Lgs 163/2006, i lavori e/o le prestazioni relativi alla installazione e gestione degli impianti pubblicitari *[indicare quali]:*

_____;

[Attenzione: la mancata dichiarazione di subappalto comporterà la mancata autorizzazione al subappalto o cottimo, ai sensi dell'art. 118 del D. Lgs 163/06].

w) di essere a conoscenza dell'obbligo di depositare presso il soggetto aggiudicatore, nel caso di aggiudicazione, il contratto di subappalto, almeno venti giorni prima dell'inizio delle relative



COMUNE DI CASAMICCIOLA TERME

PROVINCIA DI NAPOLI

STAZIONE DI CURA, SOGGIORNO E TURISMO

lavorazioni, e di trasmettere al medesimo copia delle fatture debitamente quietanzate relative ai pagamenti corrisposti al subappaltatore o cottimista, con l'indicazione delle ritenute di garanzia effettuate, entro venti giorni dalla data di ciascun pagamento effettuato;

x) di essere consapevole che non potrà subappaltare i lavori se non quelli dichiarati alla precedente lett. v);

y) **[per le sole Cooperative e consorzi di cooperative]: di essere iscritta/o all'albo di cui al DM 23.06.2004 delle società cooperative dal _____ con numero _____, sezione _____;**

z) **[per i soli gruppi europei di interesse economico]:** che il gruppo è iscritto al registro delle imprese ex art. 3 del D.Lgs. 23.07.1991, n. 240 _____

_____;
aa) **[per i soli consorzi di cui all'art. 34, comma 1, lett. b), e lett. c) del D.Lgs n. 163/2006]:** che il consorzio concorre per i consorziati *[indicare quali]:*

_____;

di cui si allegano le presenti dichiarazioni limitatamente ai punti c, d, e, f, g, h, i, j, k, l, m, n, o, p, q, r, s, t, u, y, z, cc;

bb) **[per i consorzi di cui all'art. 34 comma 1, lett. c) ed e) del D. Lgs. n. 163/2006]:**
che le imprese consorziate sono *[fornire elenco completo]:*

_____;

cc) di essere consapevole che, ai sensi dell'art. 76 del D.P.R. 28 dicembre 2000, n. 445, la dichiarazione mendace è punita ai sensi del Codice Penale e delle leggi speciali in materia.

dd) di autorizzare il trattamento, manuale o informatizzato, dei dati inerenti alla presente procedura al fine di gestire la procedura di aggiudicazione, di ottenere le informazioni statistiche e comunque per adempiere a specifici obblighi di legge ai sensi e per gli effetti del D. Lgs. 196/03.

Luogo e data _____

IL DICHIARANTE

(timbro e firma)



COMUNE DI CASAMICCIOLA TERME

PROVINCIA DI NAPOLI

STAZIONE DI CURA, SOGGIORNO E TURISMO

ALLEGATO: copia fotostatica di un valido documento d'identità del sottoscrittore.



COMUNE DI CASAMICCIOLA TERME

PROVINCIA DI NAPOLI

STAZIONE DI CURA, SOGGIORNO E TURISMO

Modulo da compilarsi a cura di ciascuno dei soggetti di cui alla lettera d), inerente il possesso dei requisiti di cui alle lettere g), f), h) qualora non di diretta conoscenza di colui che rende la dichiarazione.

Asta Pubblica per l'affidamento della concessione di spazi pubblicitari su cartelloni presso il muro di ponente del porto di Casamicciola Terme con diritto di esercitarvi attività pubblicitaria, mediante affissioni dirette.

Il/La sottoscritt _____ nat. a _____
il _____ (Prov. ____), residente in _____ (Prov. _____)
Via _____ n. _____
C.F. _____ in qualità di [indicare carica o qualifica e relativa data di assunzione] _____
della Ditta _____
con sede in _____ (Prov. _____)
Via _____ n. _____
C.F. n. _____ P.I. n. _____
Tel. n. ____/____/____ Fax n. ____/____/____,

DICHIARA

- a)** che il sottoscritto è in possesso della cittadinanza italiana o di altro Stato appartenente all'Unione Europea [indicare quale] _____, ovvero della residenza in Italia [solo per gli imprenditori stranieri ed amministratori di società commerciali legalmente costituite, se appartenenti a Stati che concedono trattamento di reciprocità nei riguardi di cittadini italiani];
- b)** che il sottoscritto non ha pendenti procedimenti per l'applicazione di una delle misure di prevenzione di cui all'art. 3 della L. 27 dicembre 1956, n. 1423 o di una delle cause ostative previste dall'art.10 della L.575/1965;
- c)** che a carico del sottoscritto non sussistono sentenze definitive di condanna passate in giudicato ovvero sentenze di applicazione della pena su richiesta, ai sensi dell'articolo 444 del codice di procedura penale, per reati gravi in danno dello Stato o della Comunità che incidono sulla affidabilità morale e professionale o per uno o più reati di partecipazione a un'organizzazione criminale, corruzione, frode, riciclaggio, quali definiti dagli atti comunitari citati all'art.45, par.1, direttiva CE 2004/18;
- d)** di essere consapevole che, ai sensi dell'art. 76 del D.P.R. 28 dicembre 2000 n. 445, la dichiarazione mendace è punita ai sensi del Codice Penale e delle leggi speciali in materia.
- Luogo a data _____

(firma per esteso)

ALLEGATO: copia fotostatica di un valido documento d'identità del sottoscrittore.



COMUNE DI CASAMICCIOLA TERME

PROVINCIA DI NAPOLI

STAZIONE DI CURA, SOGGIORNO E TURISMO

Per le sole imprese riunite in caso di associazione e consorzi ordinari di cui all'art. 37, comma 8, d.lgs 163/06

Asta Pubblica per l'affidamento della concessione di spazi pubblicitari su cartelloni presso il muro di ponente del porto di Casamicciola Terme con diritto di esercitarvi attività pubblicitaria, mediante affissioni dirette.

Di voler costituire in caso di aggiudicazione

associazione temporanea di cui all'art. 37, comma 8, D. Lgs. 163/06;

consorzio ordinario ai sensi dell'art.34, lett.e) del D.Lgs 163/2006;

e di impegnarsi, pertanto, in caso di aggiudicazione, a conferire mandato collettivo speciale con rappresentanza all'Impresa: _____

_____ qualificata come
Capogruppo (che sottoscrive per accettazione) e che stipulerà il contratto in nome e per conto delle seguenti mandanti:

Luogo a data _____

L'Impresa mandataria _____

Le Imprese mandanti _____

(sottoscrivere dalla Mandataria e da parte di tutte le Imprese mandanti)



COMUNE DI CASAMICCIOLA TERME

PROVINCIA DI NAPOLI

STAZIONE DI CURA, SOGGIORNO E TURISMO

Marca da bollo

Allegato n.2 del Disciplinare di gara

Asta Pubblica per l'affidamento della concessione di spazi pubblicitari su cartelloni presso il muro di ponente del porto di Casamicciola Terme con diritto di esercitarvi attività pubblicitaria, mediante affissioni dirette.

Modulo Offerta Economica

Il/La sottoscritt _____ nat_ a _____

(Prov. _____) il _____ in qualità di [indicare carica o qualifica]

_____ della Ditta _____

con sede in _____ cap _____ (Prov. ____) alla

Via _____ n. _____

C.F. n. _____ P.I. n. _____

Tel. n. ____ / _____ Fax n. ____ / _____,

dichiara sotto la propria responsabilità:

di avere preso visione e di accettare le norme e condizioni contenute nel bando, e nel Capitolato

d'oneri relativo alla Asta Pubblica per l'affidamento della concessione di spazi pubblicitari su

cartelloni presso il muro di ponente del porto di Casamicciola Terme con diritto di esercitarvi

attività pubblicitaria, mediante affissioni dirette, per la quale propone la seguente offerta economica:

per il lotto _____ il canone annuo di € _____ in cifre (al netto dell'IVA

in misura di legge) _____ in lettere (al netto

dell'IVA in misura di legge).

Luogo e data _____

(FIRMA PER ESTESO E TIMBRO)



COMUNE DI CASAMICCIOLA TERME

PROVINCIA DI NAPOLI

STAZIONE DI CURA, SOGGIORNO E TURISMO

ALLEGATO: copia fotostatica di un valido documento d'identità del sottoscrittore.



COMUNE DI CASAMICCIOLA TERME

PROVINCIA DI NAPOLI

STAZIONE DI CURA, SOGGIORNO E TURISMO

Marca da bollo

Allegato n.2 del Disciplinare di gara

Asta Pubblica per l'affidamento della concessione di spazi pubblicitari su cartelloni presso il muro di ponente del porto di Casamicciola Terme con diritto di esercitarvi attività pubblicitaria, mediante affissioni dirette.

Modulo Offerta Economica

(Da utilizzare in caso di partecipazione di Consorzi/RTI ancora non costituiti)

Il/La sottoscritt _____ nat _____ a _____
(Prov. _____) il _____ in qualità di [indicare carica o qualifica]
_____ della **Ditta capogruppo** _____

con sede in _____ cap _____ (Prov. _____)
alla Via _____ n. _____

C.F. n. _____ P.I. n. _____

Tel. n. _____ / _____ Fax n. _____ / _____,

Il/La sottoscritt _____ nat _____ a _____
(Prov. _____) il _____ in qualità di [indicare carica o qualifica]
_____ della **Ditta mandante** _____

con sede in _____ cap _____ (Prov. _____)
alla Via _____ n. _____

C.F. n. _____ P.I. n. _____

Tel. n. _____ / _____ Fax n. _____ / _____,

Il/La sottoscritt _____ nat _____ a _____
(Prov. _____) il _____ in qualità di [indicare carica o qualifica]
_____ della **Ditta mandante** _____

con sede in _____ cap _____ (Prov. _____)
alla Via _____ n. _____

C.F. n. _____ P.I. n. _____

Tel. n. _____ / _____ Fax n. _____ / _____,

dichiarano sotto la propria responsabilità:

di avere preso visione e di accettare le norme e condizioni contenute nel bando, e nel Capitolato d'oneri relativo alla Asta Pubblica per l'affidamento della concessione di spazi pubblicitari su cartelloni presso il muro di ponente del porto di Casamicciola Terme con diritto di esercitarvi attività pubblicitaria, mediante affissioni dirette, per la quale propone la seguente offerta economica:



COMUNE DI CASAMICCIOLA TERME

PROVINCIA DI NAPOLI

STAZIONE DI CURA, SOGGIORNO E TURISMO

per il lotto _____ il canone annuo di € _____ in cifre (al netto dell'IVA in misura di legge) _____ in lettere (al netto dell'IVA in misura di legge).

e

dichiarano inoltre

ai sensi dell'art. 37, comma 4, che ciascuno operatore economico partecipante al raggruppamento temporaneo di imprese o consorzio di cui all'art.34, lett. e) eseguirà le seguenti prestazioni:

Mandataria _____

Mandante _____

Mandante _____

Luogo e data _____

(FIRMA PER ESTESO E TIMBRO)

ALLEGATI: copie fotostatiche di validi documenti d'identità dei sottoscrittori.